Привет!

Я — Конни. Давай дружить!

Я живу с мамой и папой.

Я очень люблю красный цвет,
полосатые футболки
и яркие носки.

Мне нравится играть, рисовать
и узнавать что-то новое.
Каждый день со мной происходит
столько интересного!
Совсем как у тебя.

Давай расти вместе!

Я расскажу тебе всё-всё-всё!

Нам будет весело!

Конни идёт в детский сад

История **Лианы Шнайдер**
С иллюстрациями **Евы Венцель-Бюргер**

альпина .дети
2018

Конни надела своё самое красивое синее платье в цветочек. Ведь сегодня её день рождения! Ей исполнилось целых три года. Теперь Конни может пойти в детский сад. Она так долго этого ждала! В детском саду можно целыми днями играть с другими детьми.

Конни открывает подарки и находит там всё, что ей пригодится в детском саду: разноцветный рюкзачок, красные тапочки и резиновые сапожки — тоже красные.

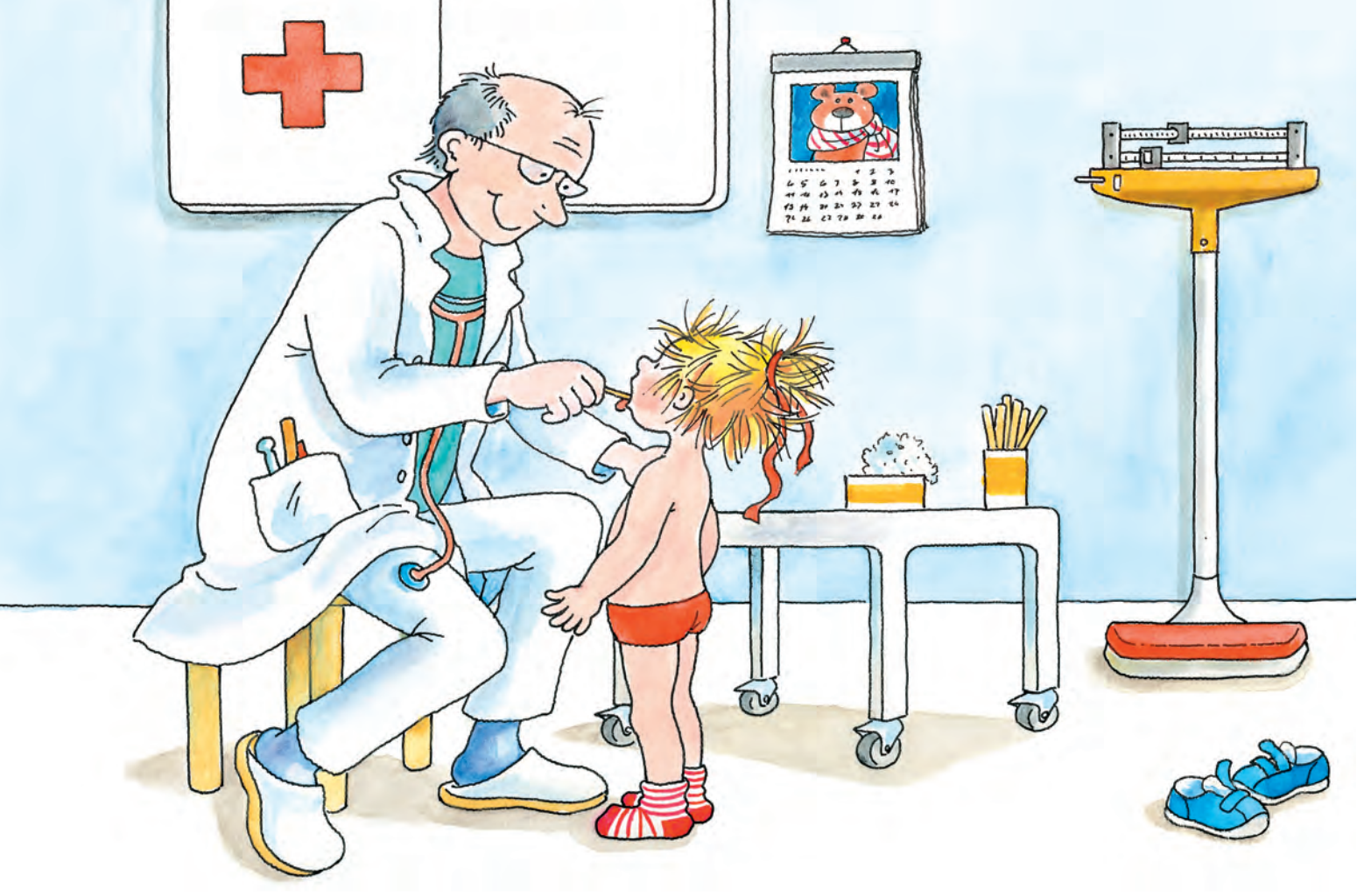

Перед садом Конни с мамой должны сходить к детскому врачу.

— Подержи моего мишку, пожалуйста, — Конни отдаёт маме любимую игрушку, чтобы та не мешала доктору.

— Скажи «А-а-а», — просит доктор и чуть-чуть прижимает Конни язык плоской палочкой, чтобы как следует осмотреть горло.

А потом светит маленьким фонариком в уши. Конни здорова и может идти в сад!

Наконец-то он настал — первый день в детском саду! Конни немного страшно, у неё столько вопросов! Будут ли другие дети с ней играть? А воспитательница правда хорошая? А вдруг Конни захочет пить или есть? Вчера вечером они с мамой долго разговаривали о том, как же здорово будет в садике. Но Конни всё равно переживает.

— Всё будет хорошо, — мама ласково гладит Конни по щеке и предлагает зайти по дороге в булочную, купить что-нибудь вкусненькое.

— О, я чуть не забыла! — говорит мама. — Нам нужно принести в садик твою фотографию. Её наклеят на специальный календарь, где отмечают дни рождения всех детей группы.

Мама достала альбом с фотографиями, и они с Конни стали выбирать.

— Вот эту! — указала на одну из фотографий Конни. — На ней я с моим любимым бантиком.

Конец ознакомительного фрагмента.
Приобрести книгу можно
в интернет-магазине «Электронный универс»
(e-Univers.ru)